

Emil-Nolde-Schule, Neukirchen

Informationen
zur Bildung einer Regionalschule
im ländlichen Raum
ohne Schulartdifferenzierung

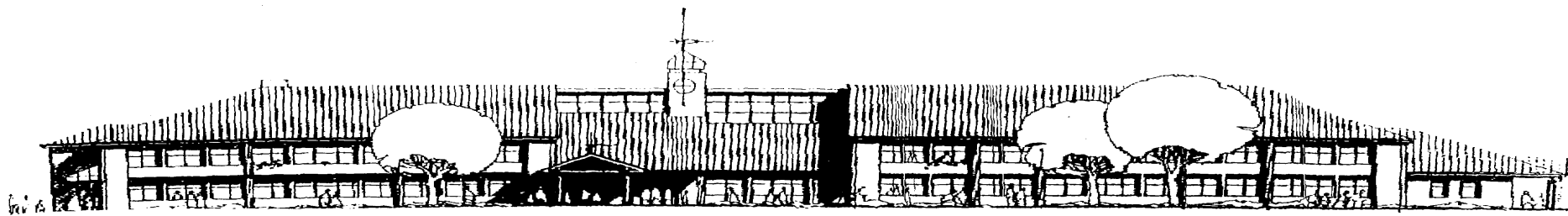

Schülerzahlen 06/07: 361

Grundschule 115

Orientierungsstufe 38

Hauptschule 73

Realschule 132

16 Klassen

z.Z. 24 Lehrer und Lehrerinnen (incl. Teilzeit)

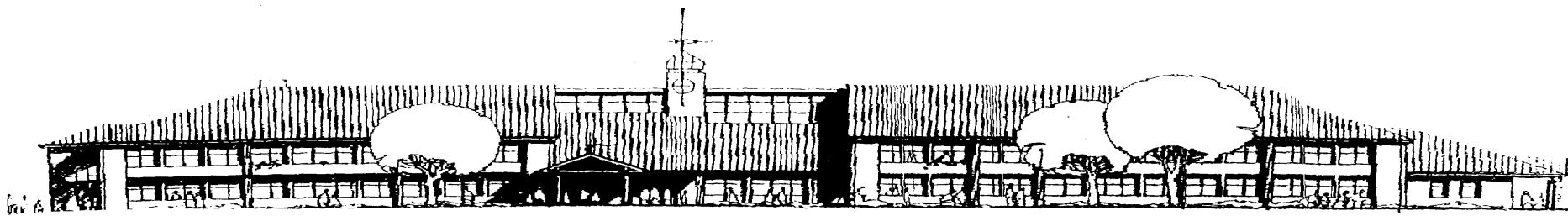

Organisatorische Fakten:

Eingangsstufe seit 6 Jahren

Freiarbeit von Klasse 1 - 7 (8/4 St. pro Woche)

Gemeinsame Orientierungsstufe seit 2 Jahren

Projektunterricht bis Klasse 7 (Erdk-Ge-Bio-Ku-TW)

Ausbildungsschule (5 LiA)

Projekt sh21 Basis - (PC/ Internet in allen Klassen)



Organisatorische Fakten:

Projekt „tie“ Teachers in Europe - beendet

Bilingualer Unterricht im WPK Bereich R 9/10

Betriebpraktikum

Werkstattunterricht (z.Z. nur die H-Klassen 8/ 9

Juniorprojekt (WPK - Wirtschaftssimulation)

Dänisch ab Klasse 7 ab El 6 (RS-teller Franz.) Created by eDocPrinter PDF Pro!!



Eckpunkte der pädagogischen Arbeit an der Grundschule der Emil-Nolde-Schule

- gemeinsamer Unterricht der Klassenstufen 1 und 2
- Freiarbeit (8 Wochenstunden) in Deutsch, Mathe
Klassenstufen 3 & 4
- 8 WS Freiarbeit- jahrgangsübergreifend
- Englischunterricht
- 25 % wechseln in das Gymnasium



Gemeinsame Orientierungsstufe

O 5a

O 5b

Freiarbeit 8 WS

Klassen- und
jahrgangübergreifend

O 6b

O 6a

Deutsch Freiarbeit

Mathematik Freiarbeit

Englisch Freiarbeit

Projekt Freiarbeit

Unterricht in den
Hauptfächern
auf zwei

Abstraktionsstufen

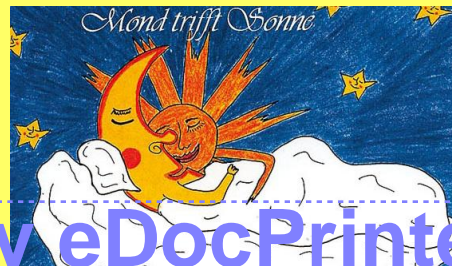

Projektunterricht:

(Erd-Gesch-Bio-Kunst-Technk)
im Klassenverband

Frei- und Stationsarbeit

Buy Now to Create PDF without Trial Watermark!!



Diese erfolgreiche Arbeit soll in Zukunft auch aufbauend in den 7 - 9. Klassen weitergeführt werden!



Created by eDocPrinter PDF Pro!!



Gemeinsame Mittelstufe

O 7a

O 7b

Freiarbeit 4 WS

klassenübergreifend ab 2007 und
jahrgangsübergreifend ab 2008

Ab 2008 für Klasse 8

Deutsch Freiarbeit

Mathematik Freiarbeit

Unterricht in den
Hauptfächern
auf zwei
Abstraktionsstufen

Naturwissenschaftl.
Projektunterricht:
(Bio, Physik, Chemie, Technik)

Gesellschaftskundl.
Projektunterricht:
(Erd-Gesch-WiPo-Kunst)
im Klassenverband



Zielsetzungen in der Mittelstufe

- ✓ Berufsvorbereitung
- ✓ 2. Fremdsprache
- ✓ Werkstattunterricht
- ✓ soziale Kompetenz stärken
- ✓ Förderung des selbständigen Lernens
- ✓ Steigerung der Lesekompetenz
- ✓ Vermeidung von „Sitzenbleiben“





- Freiarbeit
- Projektunterricht
- Sprachförderung
- Individualisiertes Lernen
- Methodentraining
- bessere Erreichung der vorgegebenen Standards als an der Regelschule

zusätzliche Angebote:

Werkstattunterricht, Betriebspraktika,
Berufsberatung, Simulationen

Abschlussstufe (9./10.)

9a

- Projektunterricht:
gesellschaftspolitisch
naturwissenschaftlich
- Berufsvorbereitung
- 2. Fremdsprache
- für alle:
Hauptschulabschluss

Unterricht in den
Hauptfächern
auf zwei
Abstraktionsstufen

- Projektunterricht:
gesellschaftspolitisch
naturwissenschaftlich
- Berufsvorbereitung
- 2. Fremdsprache
- für alle:
Hauptschulabschluss

10

- Klassenverband
- Trainingsstunden in
den Hauptfächern
- Projektunterricht:
gesellschaftspolitisch
naturwissenschaftlich
- Berufsvorbereitung
- 2. Fremdsprache als
Wahlkurs
- Realschulabschluss

Zukunftsmusik!!

9b



Wer ist Nis Puk?

Nis Puk ist der gute Hausgeist der Friesen. Um gute Taten zu tun benötigt er alle zwei Tage einen Topf Grütze. Bekommt er sie nicht oder ärgert man ihn kann er ziemlich böse werden. Er verlegt gerne Sachen oder sägt auch schon mal Leitersprossen an. Er lebt normaler Weise auf dem Heuboden. Man sieht ihn aber nur selten, da er über eine Mütze verfügt mit der er sich unsichtbar machen kann.

